

Annexe 5

➤ ***Plan d'épandage***

- Plan des ilots au 1/25000°
- Plans sur cartographie au 1/12500°
- Liste récapitulative des parcelles
- Convention de mise à disposition d'épandage

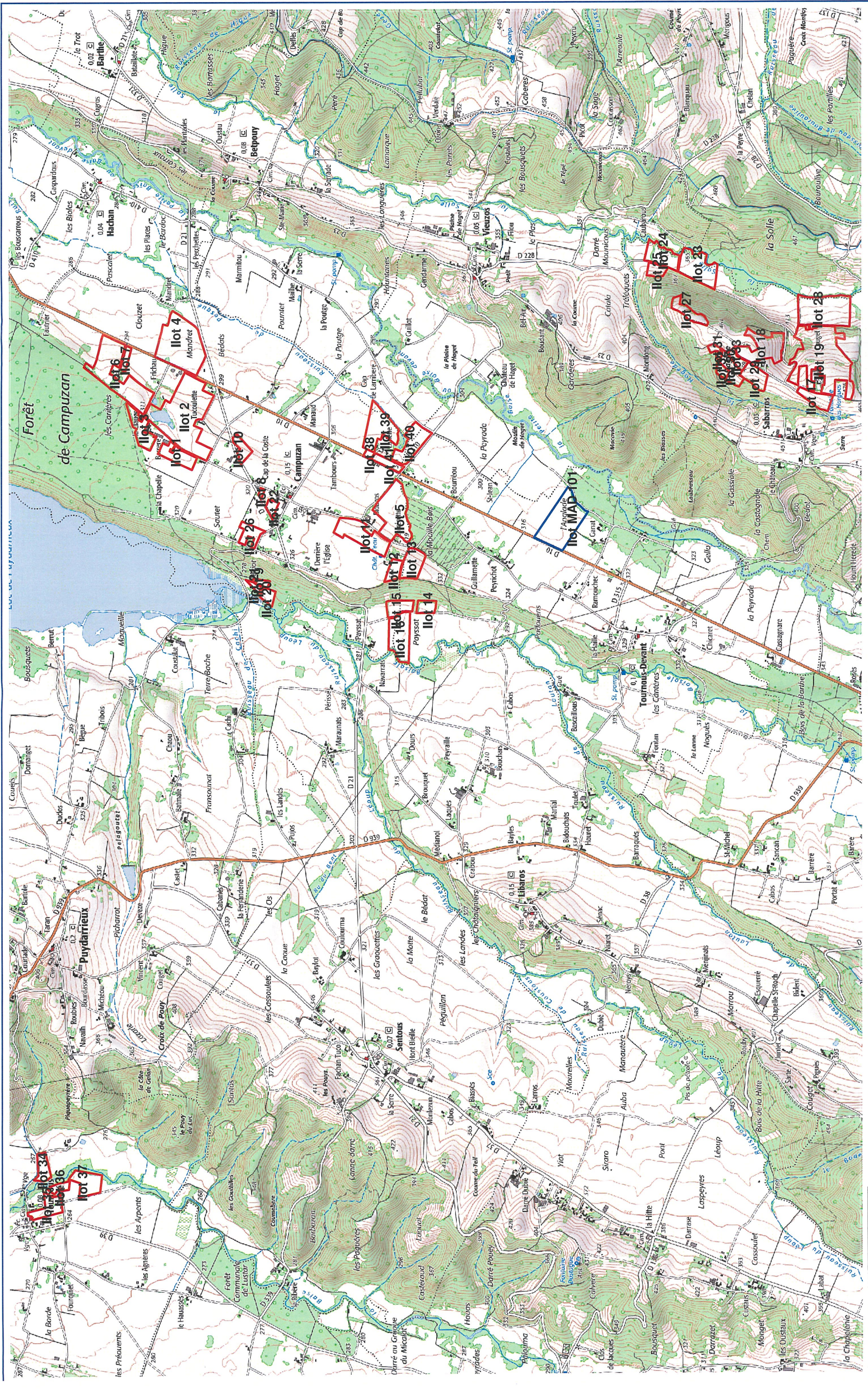

(Vue 1 / 4)
 Campagne 2018 / 2019

1. THOMAS FONTAN
 5230 Campuzan

acage : 065159216
 IRET :



Légende

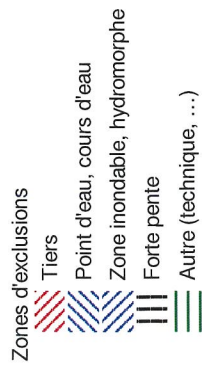
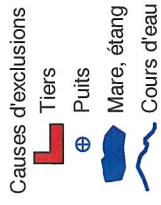
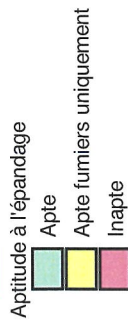

(Vue 2 / 4)
 Campagne 2018 / 2019

1. THOMAS FONTAN
 5230 Campuzan

acage : 065159216
 IRET :



Légende

- îlots PAC
- Parcelles culturales

Aptitude à l'épandage

- Apte
- Apte fumiers uniquement
- Inapte

Causes d'exclusions

- Tiers
- Puits
- Mare, étang
- Cours d'eau

Zones d'exclusions

- Tiers
- Point d'eau, cours d'eau
- Zone inondable, hydromorphe
- Forte pente
- Autre (technique, ...)



(Vue 3 / 4)
 Campagne 2018 / 2019

1. THOMAS FONTAN
 5230 Campuzan



acage : 065159216
 IRET :







Légende

-  Îlots PAC
-  Parcelles culturales





Aptitude à l'épandage

-  Apte
-  Apte fumiers uniquement
-  Inapte

Causes d'exclusions

-  Tiers
-  Puits
-  Mare, étang
-  Cours d'eau

Zones d'exclusions

-  Tiers
-  Point d'eau, cours d'eau
-  Zone inondable, hydromorphe
-  Forte pente
-  Autre (technique, ...)

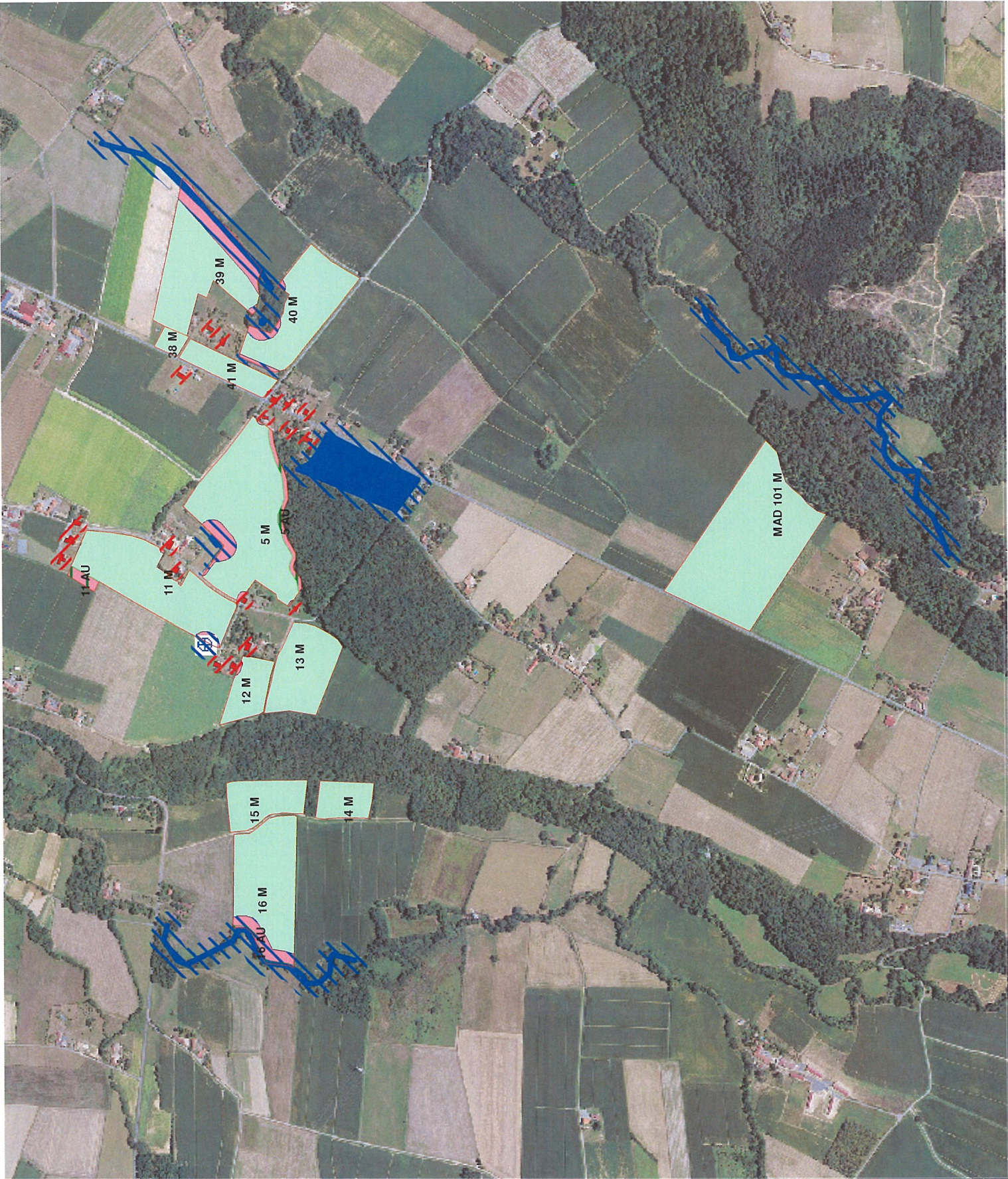

(Vue 4 / 4)
 Campagne 2018 / 2019

1. THOMAS FONTAN
 5230 Campuzan

acage : 065159216
 IRET :



Légende

- îlots PAC
- Parcelles culturales

Aptitude à l'épandage

- Apte
- Apte fumiers uniquement
- Inapte

Causes d'exclusions

- Tiers
- Puits
- Mare, étang
- Cours d'eau

Zones d'exclusions

- Tiers
- Point d'eau, cours d'eau
- Zone inondable, hydromorphe
- Forte pente
- Autre (technique, ...)

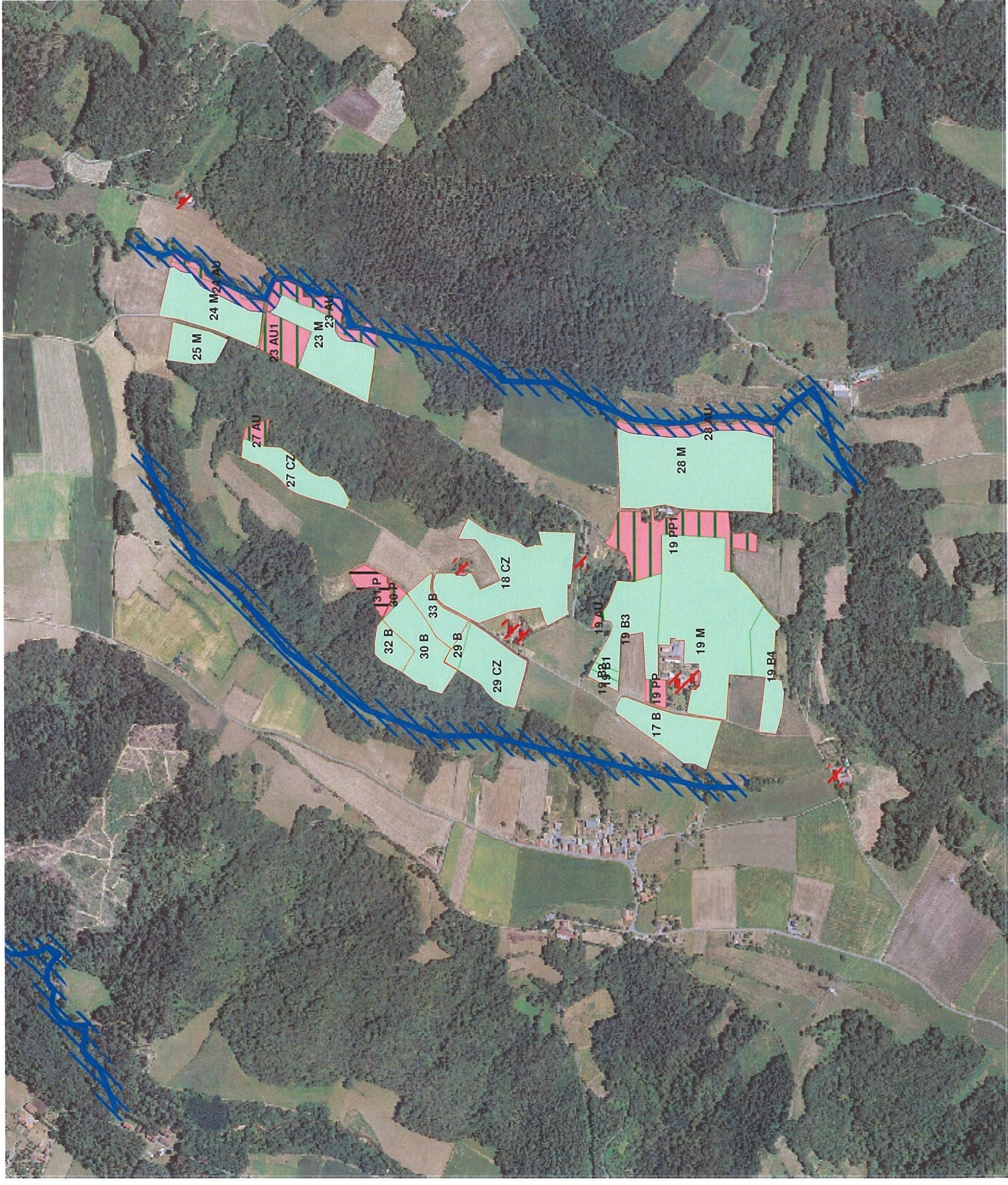

N°	Ha	nom- parcelle	SAU - PAC 2018			EXCLUSIONS			SPE RETENUE			Non Irrigué				
			Prairies	Maïs	Cér. Hiv.	Colza	AU-PP	Ruisseau x	Tiers	Fossés (10m)	Autres	Motif	TOTAL	Prairie	Culture	Surface
Parcelles de M. FONTAN Thomas																
Commune de Campuzan																
1	2,8	1 M	0	1,67	0	0	0	0	0	0	0	0	1,67	0	1,67	0
		1 P	1,13	0	0	0	0	0	0	0,11	0	0	1,02	1,02	0	0
		2 AU1	0	0	0	0	0,76	0	0,76	0	0	0	0	0	0	0
2	16,5	2 M1	0	8,68	0	0	0	0	0	0,51	0,04	0	8,13	0	8,13	0
		2 M2	0	4,84	0	0	0	0	0	0	0	0	4,84	0	4,84	0
		2 AU	0	0	0	0	1,5	0	1,5	0	0	1,5	0	0	0	0
		2 M3	0	0,72	0	0	0	0,4	0	0,4	0	0	0,32	0	0,32	0
3	2,99	3 AU1	0	0	0	0	0,62	0	0,62	0	0	0,62	0	0	0	0
		3 M	0	2,33	0	0	0	0	0	0	0	0	2,33	0	2,33	0
		3 AU	0	0	0	0	0,04	0	0,04	0	0	0,04	0	0	0	0
4	11,34	4 M	0	11,34	0	0	0	0	0	0	0	0	11,34	0	11,34	0
5	7,96	5 M	0	7,54	0	0	0	0,38	0,06	0,05	0,06	0	7,05	0	7,05	0
		5 AU	0	0	0	0	0,42	0	0,42	0	0	0,42	0	0	0	0
		6 B	0	0	6,13	0	0	0	0,08	0,04	0,08	0	6,01	0	6,01	0
6	10,33	6 AU	0	0	0	0	0,25	0	0	0	0,25	0,25	0	0	0	0
		6 M	0	3,95	0	0	0	0,14	0	0	0,14	0,14	3,81	0	3,81	0
7	0,79	7 B	0	0	0,79	0	0	0	0	0	0	0	0,79	0	0,79	0
8	0,21	8 PP	0	0	0	0	0,21	0	0	0	0,21	0,21	0	0	0	0
9	0,47	9 AU	0	0	0	0	0,47	0	0	0	0,47	0,47	0	0	0	0
10	1,47	10 B	0	0	1,47	0	0	0	0	0,01	0	0,01	1,46	0	1,46	0
		11 M	0	5,2	0	0	0	0,13	0,01	0,01	0	0,14	5,06	0	5,06	0
11	5,41	11 AU	0	0	0	0	0,21	0	0	0	0,21	0,21	0	0	0	0
12	1,39	12 M	0	1,39	0	0	0	0	0,03	0,03	0	0,03	1,36	0	1,36	0
15	1,94	15 M	0	1,94	0	0	0	0	0	0	0	0	1,94	0	1,94	0
20	0,97	20 AU	0	0	0	0	0,97	0	0	0	0,97	0,97	0	0	0	0
21	0,38	21 PP	0	0	0	0	0,38	0	0	0	0,38	0,38	0	0	0	0
22	0,78	22 M	0	0,78	0	0	0	0	0	0	0	0	0,78	0	0,78	0
26	1,82	26 B	0	0	1,82	0	0	0	0,11	0,11	0	0,11	1,71	0	1,71	0
38	0,37	38 M	0	0,37	0	0	0	0	0	0	0	0	0,37	0	0,37	0
39	5,3	39 M	0	5,3	0	0	0	1,29	0	1,29	0	1,29	4,01	0	4,01	0
41	1,31	41 M	0	1,31	0	0	0	0	0	0	0	0	1,31	0	1,31	0

N°	Ha	nom- parcelle	SAU - PAC 2018				EXCLUSIONS				SPE RETENUE				Non Irrigué				
			Prairies	Maïs	Cér. Hiv.	Colza	AU-PP	Ruisseau x	Tiers	Fossés (10m)	Autres	Motif	TOTAL	Prairie	Culture	TOTAL	Surface		
Commune de Sabarros																			
17	2,25	17 B	0	0	2,25	0	0	0	0	0	0	0	0	0	2,25	0	2,25	NI	2,25
18	5,5	18 CZ	0	0	0	5,5	0	0,02	0	0	0	0	0	0	5,48	0	5,48	NI	5,48
		19 B1	0	0	0,15	0	0	0	0	0	0	0	0	0	0,15	0	0,15		0
		19 B2	0	0	0,18	0	0	0	0	0	0	0	0	0	0,18	0	0,18		0
		19 PP1	0	0	0	0	3,03	0	0	3,03	prairie perm.	0	0	0	0	0	0	0	0
	15,59	19 B3	0	0	2,51	0	0	0	0	0	0	0	0	2,51	0	2,51		0	
		19 AU	0	0	0	0	0,08	0	0	0,08	autre util.	0,08	0	0	0	0	0	0	0
		19 PP	0	0	0	0	0,34	0	0	0,34	prairie perm.	0,34	0	0	0	0	0	0	0
		19 B4	0	0	1,62	0	0	0	0	0	0	0	0	1,62	0	1,62		0	
		19 M	0	7,68	0	0	0	0,02	0	0	0	0	0	7,66	0	7,66		0	
		23 M	0	3,14	0	0	0	0,18	0	0	0	0	0	2,96	0	2,96		0	
23	5,33	23 AU1	0	0	0	0	1,1	0	0	1,1	autre util.	1,1	0	0	0	0	0	0	0
		23 AU	0	0	0	0	1,09	0	0	1,09	autre util.	1,09	0	0	0	0	0	0	0
		24 AU	0	0	0	0	0,34	0	0	0,34	autre util.	0,34	0	0	0	0	0	0	0
24	3,35	24 M	0	3,01	0	0	0	0,57	0	0	0	0	0	2,44	0	2,44		0	
25	1,14	25 M	0	1,14	0	0	0	0	0	0	0	0	0	1,14	0	1,14		0	
27	2,04	27 AU	0	0	0	0	0,28	0	0	0,28	autre util.	0,28	0	0	0	0	0	NI	0
		27 CZ	0	0	0	1,76	0	0	0	0	0	0	0	1,76	0	1,76		NI	
		28 AU	0	0	0	0	0,2	0	0	0,2	autre util.	0,2	0	0	0	0	0	0	0
28	8,29	28 M	0	8,09	0	0	0	0,78	0	0	0	0	0	7,31	0	7,31		0	
29	2,35	29 CZ	0	0	0	2,09	0	0	0	0	0	0	0	2,09	0	2,09		NI	
		29 B	0	0	0,26	0	0	0	0	0	0	0	0	0,26	0	0,26		NI	
30	2,24	30 B	0	0	2,07	0	0	0	0	0	0	0	0	2,07	0	2,07		NI	
		30 P	0,17	0	0	0	0	0	0	0,17	pente	0,17	0	0	0	0	0	0	0
31	0,61	31 P	0,61	0	0	0	0	0	0	0,61	pente	0,61	0	0	0	0	0	0	0
32	0,74	32 B	0	0	0,74	0	0	0	0	0	0	0	0	0,74	0	0,74		NI	
33	1,08	33 B	0	0	1,08	0	0	0	0	0	0	0	0	1,08	0	1,08		0	
Commune de Tournous-Darré																			
34	1,66	34 B	0	0	1,66	0	0	0,21	0	0	0	0	0	1,45	0	1,45		NI	
35	2,49	35 P	2,49	0	0	0	0	0,11	0,01	0,4	0	0	0	1,97	1,97	0	0	0	
36	0,87	36 B	0	0	0,87	0	0	0,45	0	0,01	0	0	0	0,41	0	0,41		NI	
37	3,1	37 B	0	0	3,1	0	0	0,24	0	0,31	0	0	0	2,55	0	2,55		NI	

N°	Ha	nom- parcelle	SAU - PAC 2018				EXCLUSIONS				SPE RETENUE			Non Irrigué			
			Prairies	Maïs	Cér. Hiv.	Colza	AU-PP	Ruisseau x	Tiers	Fossés (10m)	Autres	Motif	TOTAL	TOTAL	Prairie	Culture	Surface
Commune de																	
13	2,99	13 M	0	2,99	0	0	0	0	0	0	0	0	0	2,99	0	2,99	0
14	1,23	14 M	0	1,23	0	0	0	0	0	0	0	0	0	1,23	0	1,23	0
16	4,84	16 M	0	4,74	0	0	0	0	0	0,51	0	0	0	0,51	0	4,23	0
		16 AU	0	0	0	0	0,1	0	0	0	0	0,1	autre util.	0,1	0	0	0
40	4,02	40 M	0	4,02	0	0	0	0	0	0,21	0	0,08	0	0,29	0	3,73	0
TOTAL FONTAN THOMAS			4,4	93,4	26,7	9,35	12,39	6,11	0,45	0,94	13,17	20,67	125,57	2,99	122,58	19,06	
Parcelles Mises à disposition par Mme SAINT MARTIN Myriam																	
101	9	MAD 101 N	0	9	0	0	0	0	0	0	0	0	0	9	0	9	0
TOTAL Mme ST MARTIN			0	9	0	0	0	0	0	0	0	0	9	0	9	0	
TOTAL			4,40	102,40	26,70	9,35	12,39	6,11	0,45	0,94	13,17	20,67	134,57	2,99	131,58	19,06	

CONVENTION D'EPANDAGE

Dans le cadre d'une valorisation agricole des effluents d'élevage ICPE par épandage,

Il est convenu entre :

Nom de l'exploitant fournisseur des effluents : **FONTAN Thomas**
dénommé producteur d'effluent dans ce qui suit.

Demeurant à **Campuzan**

Elevage de bovins en engraissement sur la commune de **Campuzan**

et

Nom de l'exploitant receveur des effluents : **SAINT MARTIN Myriam**
dénommé agriculteur bénéficiaire dans ce qui suit.

Demeurant à **Tournous-Devant**

Parcelles sur la commune de **Tournous-Devant**

Article 1 – Engagement du producteur

Chaque année, le producteur d'effluent met à disposition de l'agriculteur bénéficiaire, une quantité d'effluents d'élevage sous forme de fumier, limitée au maximum à **266 unités d'azote /ha** (correspondant au maximum aux exportations des cultures du plan d'épandage étudié), en période d'utilisation appropriée au plan agronomique et conformément à un programme prévisionnel établi chaque année entre les cocontractants.

Un bon de livraison co-signé avec l'agriculteur bénéficiaire est établi par le producteur d'effluent pour chaque apport et au plus tard à la fin du chantier d'épandage.

Ce bon de livraison comporte les dates d'épandage, l'identification des parcelles réceptrices, les volumes par nature d'effluent et les quantités d'azote épandues.

Il est conservé et intégré au cahier d'épandage du producteur d'effluents.

Article 2 – Engagement de l'agriculteur-bénéficiaire (receveur des effluents)

L'agriculteur-bénéficiaire atteste que son exploitation agricole comporte:

Catégories d'animaux	Nombre	unités N totales produites	SAU totale (ha)	SPE (ha)	SPE mise à disposition (Ha)
<i>Pas d'animaux</i>	/	/	14 ha	/	9 ha

L'agriculteur bénéficiaire s'engage à valoriser annuellement la quantité de **270 Tonnes de fumier** (1) mises à disposition par le producteur d'effluent sur les surfaces de terres épandables figurant au plan d'épandage du producteur d'effluent.

L'agriculteur bénéficiaire signe le bon de livraison correspondant à la quantité importée.

L'agriculteur bénéficiaire s'engage à assurer une bonne utilisation agronomique de ces effluents, en respectant les règles définies par la législation sur les Installations Classées en vigueur (précisées dans l'arrêté préfectoral du producteur).

L'agriculteur bénéficiaire atteste que les surfaces épandables et pâturées de son exploitation sont aptes à recevoir des quantités d'effluents (effluent produit sur place + effluent importé - effluent exporté)

(1) : Quantité d'effluents calculée sur la base du DEXEL. Rayer la mention inutile

Apports moyens effluents / ha SPE : 30 tonnes de fumier / ha épandable.

- L'agriculteur bénéficiaire déclare ne recevoir aucun autre effluent d'un autre élevage (2),

ou,

dans le cas contraire:

~~- L'agriculteur bénéficiaire déclare que son exploitation reçoit des déjections issues des producteurs suivants:~~

Non

.....
..... pour unités N.

Article 3 – Durée de la convention

La présente convention *porte* sur une durée de **deux années** (3) à compter de la date:

- de l'arrêté, préfectoral d'autorisation ou,
- du récépissé de déclaration de l'installation classée du producteur(2).

Article 4 – Changement d'exploitant agricole

En cas de changement d'exploitant agricole, ou s'il est mis fin à l'exploitation des parcelles (cessation d'activité, vente ou mutation foncière ...) l'agriculteur bénéficiaire devra en avertir le producteur d'effluent dès sa décision, par lettre recommandée avec accusé de réception.

Une copie de cette correspondance sera adressée à la Préfecture (service des Installations Classées agricoles).

Article 5 – Résiliation

Avant son terme normal (2 ans), la convention ne peut être résiliée *qu'avec l'accord des deux parties signataires*.

La résiliation de la présente convention nécessite un préavis de six mois adressé sous pli recommandé par l'une des parties à l'autre partie signataire. Une fois l'accord des 2 parties obtenu, le producteur d'effluent adresse à la préfecture dans un délai de 3 mois avant la date de résiliation (service des Installations Classées agricoles) les solutions envisagées pour compenser cette résiliation.

La convention peut être renouvelée par tacite reconduction pour une durée équivalente, sauf dénonciation par l'une des parties, par lettre recommandée adressée à l'autre signataire, ainsi qu'à la préfecture (service des Installations Classées agricoles), six mois avant la date d'expiration de la période en cours.

Fait en deux exemplaires,

A Campuzan .

Le 10e Février 2019 .

Signatures précédées de la mention « Lu et approuvé »

Le producteur d'effluent *lu et approuvé*

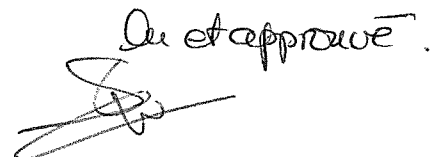

L'agriculteur bénéficiaire

Lu et approuvé

(2) : Rayer la mention inutile

(3) : La durée de deux ans est une durée minimale, les cocontractants peuvent décider d'un engagement plus long