







Annexe 2 : Plan de situation de l'installation au 1/25 000



Plan de situation de l'ICPE à l'échelle 1/25 000

-  Limites communales
-  Emprise du projet
-  Limite ZAC Parc Activité des Pyrénées
-  Cours d'eau "Echez"
- Réseau routier
-  Autoroute A64
-  RN 21

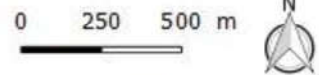



Auteur : Verdi
 Source : IGN
 Fond cartographique : IGN

Annexe 3 : Plan de situation de l'installation au 1/2 500 et plans d'occupation des sols au 1/500 (dérogation au 1/200)



Plan de situation de l'ICPE à l'échelle 1/2 500

-  Emprise du projet
-  Périmètre Parc Eco+



Auteur : Verdi
 Source : IGN
 Fond cartographique : IGN



Occupation du sol du projet au 1/500ème

- Périmètre du projet
- Fourré-roncier 31.8
- Zone rudérale en cours de fermeture 87.2x31.81

- Zone rudérale 87.2
- Pelouse entretenue 85
- Site industriel en activité 86.3

0 10 20 m

N
Auteur : Verdi
Fond cartographique : Google
satellite



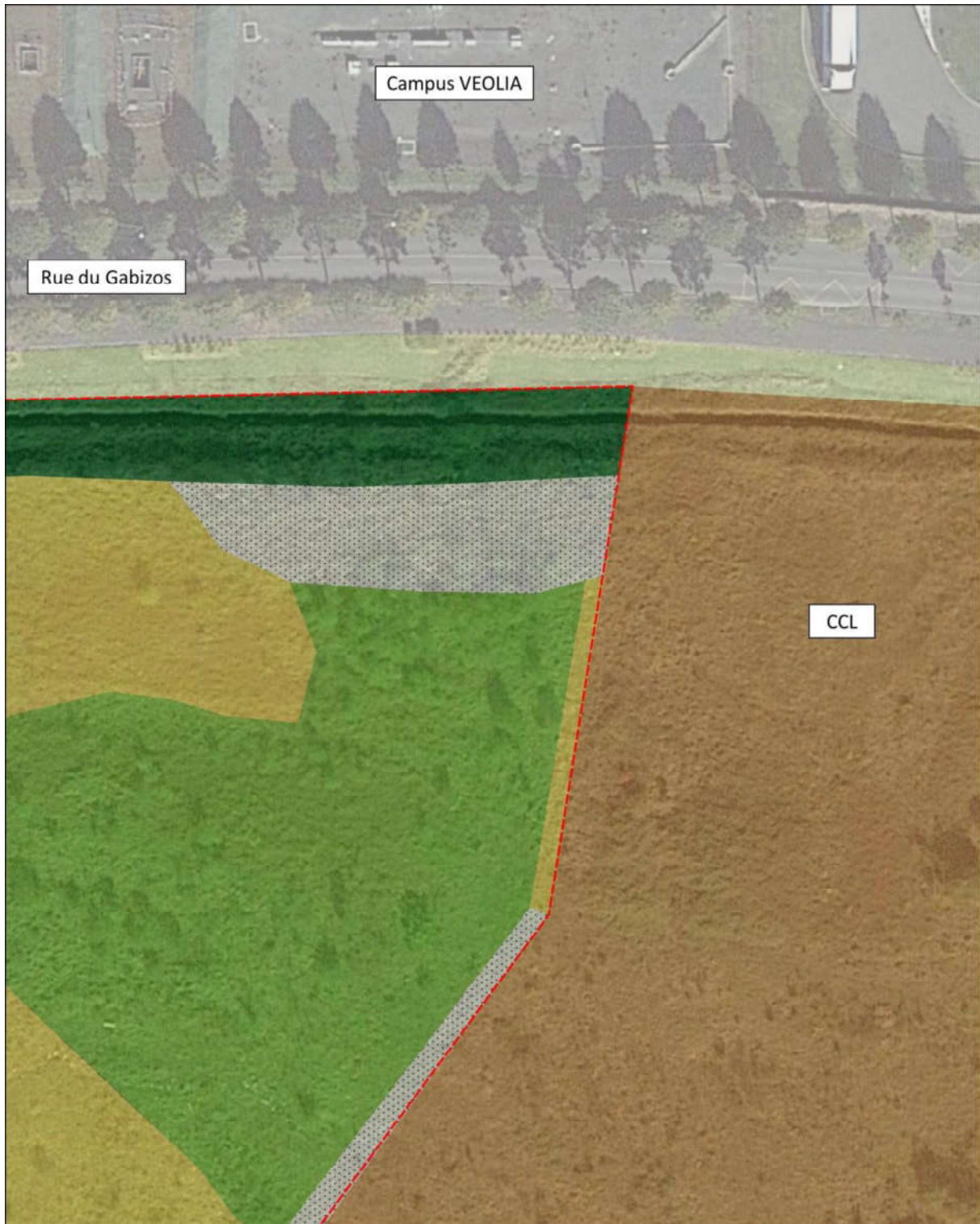

Occupation du sol du projet au 1/500ème

- | | |
|--|----------------------------------|
| Périmètre du projet | Zone en chantier |
| Dépot de sol | Zone rudérale 87.2 |
| Fourré-roncier 31.8 | Pelouse entretenue 85 |
| Zone rudérale en cours de fermeture 87.2x31.81 | Site industriel en activité 86.3 |

0 10 20 m



Auteur : Verdi
Fond cartographique : Google satellite





Occupation du sol du projet au 1/500ème

- | | |
|--|----------------------------------|
| Périimètre du projet | Zone en chantier |
| Dépôt de sol | Zone rudérale 87.2 |
| Zone rudérale en cours de fermeture 87.2x31.81 | Site industriel en activité 06.3 |
| Zone rudérale colonisée par Salix atrocinerea 87.2x31.81 | Fourré - fruticée 31.81 |

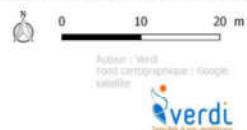

Annexe 4 : Plans du projet

AVP
Indice B



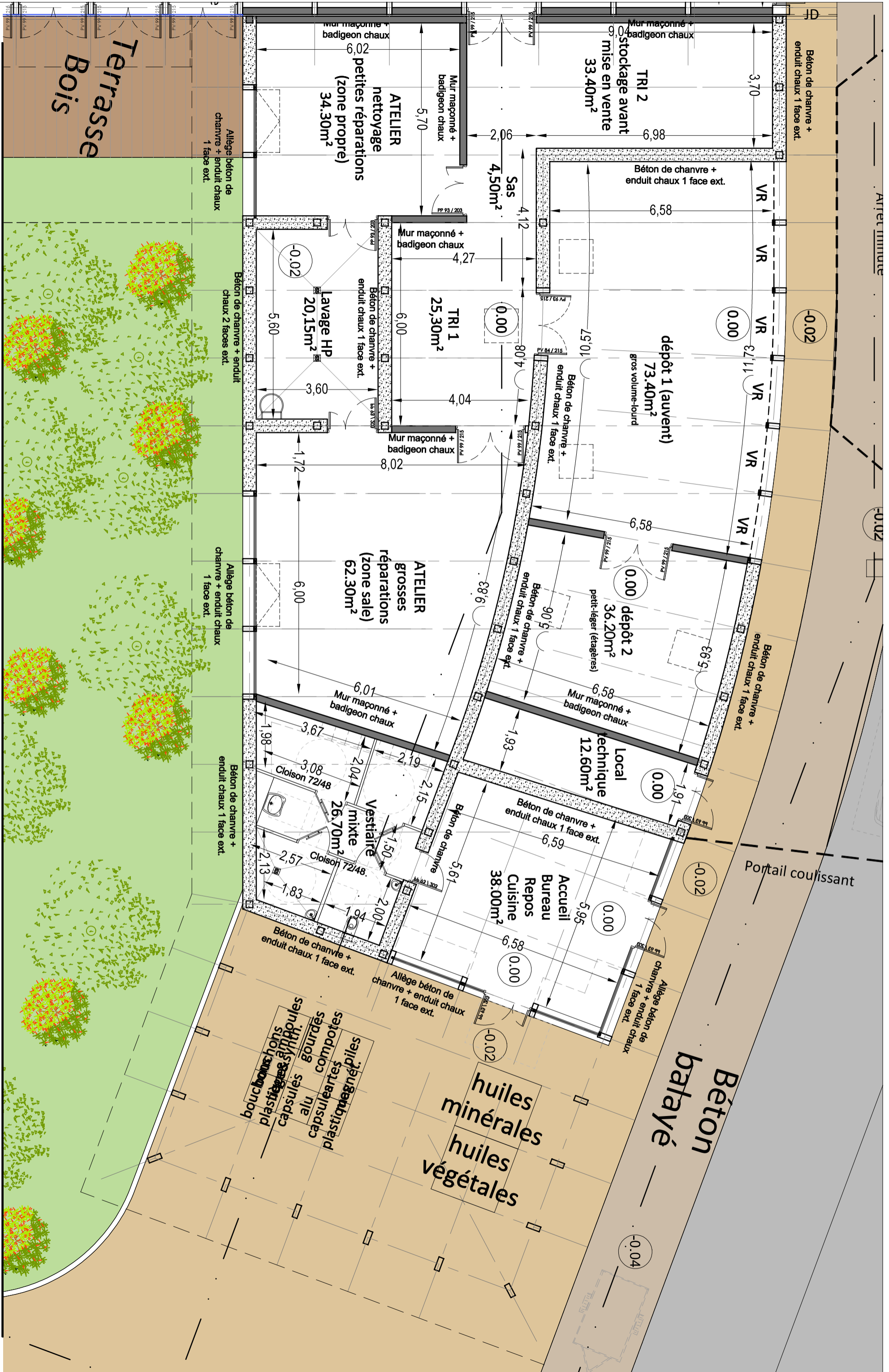















*"L'utopie est
la réalité
de demain."*

-Victor H.











