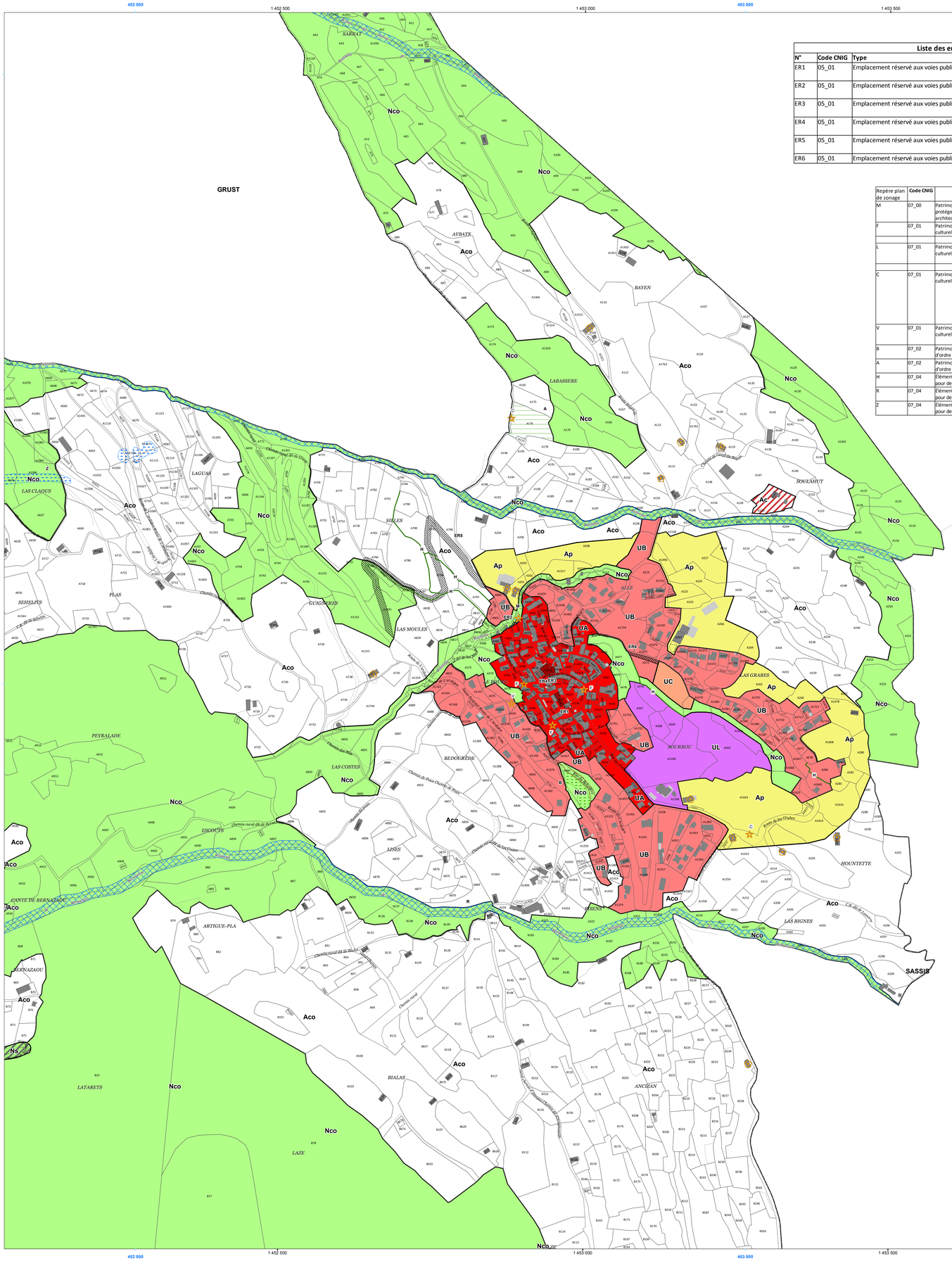

Liste des emplacements réservés

N°	Code CNIG	Type	Objet	Surface (m²)	Bénéficiaire
ER1	05_01	Emplacement réservé aux voies publiques	Parking centre bourg Parcelles A511 et A516	170	Commune
ER2	05_01	Emplacement réservé aux voies publiques	Création d'une promenade Parcelles n°A399 et A400	47	Commune
ER3	05_01	Emplacement réservé aux voies publiques	Elargissement de la rue Parcelle n°A416	4	Commune
ER4	05_01	Emplacement réservé aux voies publiques	Parking centre bourg Parcelles A1471 et A1472	309	Commune
ER5	05_01	Emplacement réservé aux voies publiques	Création d'une voie de désen-clavement de l'Est du village	5439	Commune
ER6	05_01	Emplacement réservé aux voies publiques	Elargissement du chemin	272	Commune

Liste des prescriptions

Repère plan de zonage	Code CNIG	Type	Description
M	07_00	Patrimoine bâti, paysager ou éléments de paysages à protéger pour des motifs d'ordre culturel, historique, architectural ou écologique	Anciens moulins et bords du ruisseau
F	07_01	Patrimoine bâti à protéger pour des motifs d'ordre culturel, historique, architectural	Fontaines et abreuvoirs Le Bourg (au niveau de la parcelle A399)
L	07_01	Patrimoine bâti à protéger pour des motifs d'ordre culturel, historique, architectural	Lavoir Le Bourg (au niveau des parcelles A412, A1508 et A535)
C	07_01	Patrimoine bâti à protéger pour des motifs d'ordre culturel, historique, architectural	Croix - Croix St Vincent – Chemin de Lasserre (au niveau de la parcelle A1624) - Chemin de Labassa (au niveau de la parcelle A176) - Agnouède (au niveau de la parcelle B645)
V	07_01	Patrimoine bâti à protéger pour des motifs d'ordre culturel, historique, architectural	Statue de la Vierge Chemin de Sillès (au niveau de la parcelle A592)
B	07_02	Patrimoine paysager à protéger pour des motifs d'ordre culturel, historique, architectural	Belvédère
A	07_02	Patrimoine paysager à protéger pour des motifs d'ordre culturel, historique, architectural	Aire de jeux
H	07_04	Éléments de paysage, (sites et secteurs) à préserver pour des motifs d'ordre écologique	Haies
R	07_04	Éléments de paysage, (sites et secteurs) à préserver pour des motifs d'ordre écologique	Cours d'eau, lacs et leurs espaces rivulaires incluant leur ripisylve
Z	07_04	Éléments de paysage, (sites et secteurs) à préserver pour des motifs d'ordre écologique	Zones humides

Bâtiments susceptibles de changer de destination

Code CNIG	Parcelle cadastrale	Localisation
16_01	A114	Lieu-dit Bayen
16_01	A118	Lieu-dit Bayen
16_01	A163	Lieu-dit Labassère
16_01	A169	Lieu-dit Labassère
16_01	A201	2 bâtiments - Lieu-dit Allé
16_01	A293	Lieu-dit Hountette
16_01	A294	Lieu-dit Hountette
16_01	A316	Lieu-dit Las Bignes
16_01	A360	Lieu-dit Sourrou
16_01	A736	Lieu-dit Guignères
16_01	B333	Lieu-dit Agnouède
16_01	B334	Lieu-dit Agnouède
16_01	B409	Lieu-dit Armentiéou
16_01	B420	Lieu-dit Agnouède
16_01	B558	Lieu-dit Ancizan

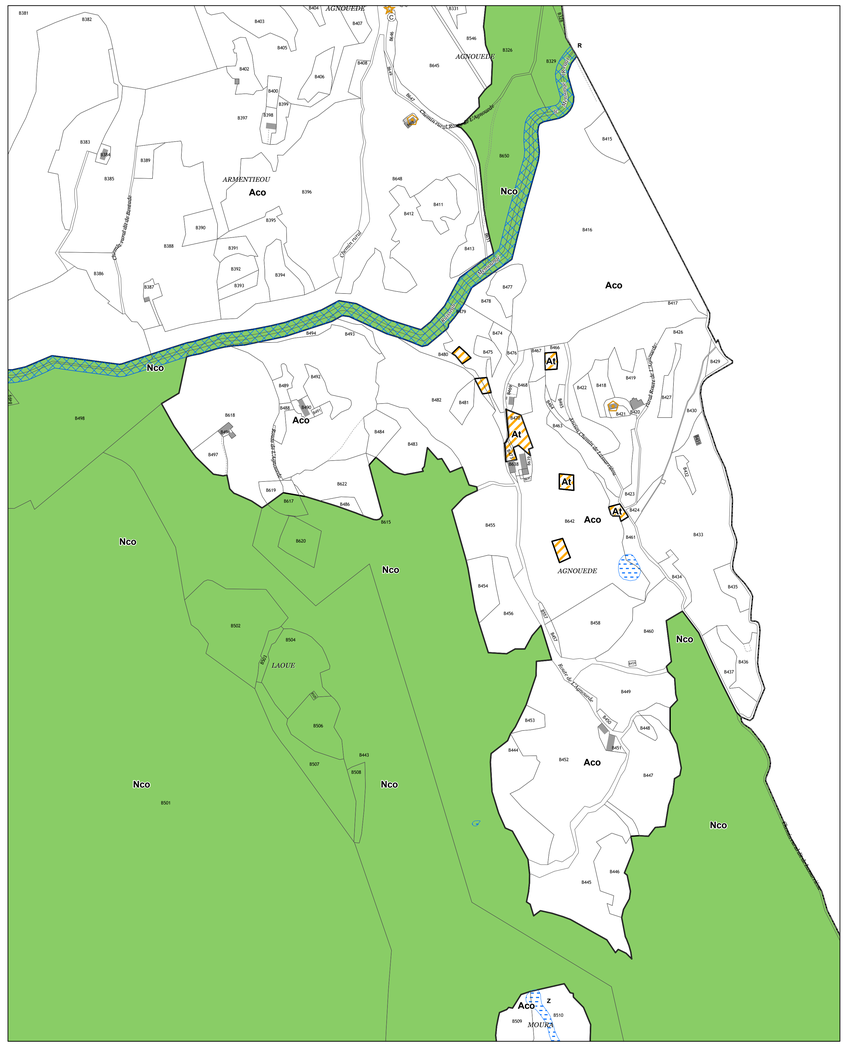

Partie est de la commune

1 : 2 500

100 50 0 100 Mètres

B Plan Local d'Urbanisme

Commune de Sazos

Zonage réglementaire

Projet de P.L.U. arrêté le 16/03/2023

Zonage réglementaire

- UA - Zone urbaine du village ancien, à vocation principale d'habitat
- UB - Zone urbaine des extensions du village ancien, à vocation principale d'habitat
- UC - Zone urbaine à vocation principale d'habitat ou d'hébergement touristique
- UL - Zone urbaine à vocation d'hébergement touristique
- Aco - Zone à vocation agricole et de continuités écologiques
- Ac - Secteur de taille et capacité d'accueil limitées de la colonie de vacances
- Ae - Zone agricole des granges d'altitude et des estives
- At - Secteur de taille et capacité d'accueil limitées à vocation d'hébergement touristique
- Ap - Zone agricole où les ICPE sont interdites
- Nco - Zone naturelle à vocation de continuités écologiques
- Ns - Zone naturelle dediée aux sports de montagne 4 saisons

Prescriptions

- Bâtiment pouvant changer de destination
- Emplacements réservés aux voies publiques

Patrimoine bâti, paysager ou éléments de paysages à protéger pour des motifs d'ordre culturel, historique, architectural ou écologique

- Haies
- Petit patrimoine bâti
- Anciens moulins et bords du ruisseau
- Belvédère
- Aire de jeux
- Cours d'eau, lacs et leurs espaces rivulaires
- Zones humides

Informations

- Route non cadastrée

100 50 0 100 Mètres

1 : 2 500

Sources : DGFIP, Cadastre
Projection : RGF93-Lambert93

Carroyage : *les chiffraisons en noir correspondent aux coordonnées métrique du Lambert CC43 associé au système géodésique français RGF93. Les chiffraisons en bleu correspondent aux coordonnées métrique du Lambert 93 associé au système géodésique français RGF93*