

Légende de l'encart

- Pages de l'Atlas
- Page représentée sur la carte
- Communes concernées par le projet
- Projet de site classé du bassin du gave de Cauterets

Légende de la carte

- Limites du projet de site classé
- Triangles orientés vers l'intérieur du site

1 : 25 000^{ème} au format A3

Département des Hautes-Pyrénées
Communes de :
ARCIZANS-AVANT, CAUTERETS, ESTAING, PIERREFITTE-NESTALAS, SOULOM

NB : Adaptation du périmètre du projet sur fond scan25© IGN
Projection : RGF93 - Lambert93 / Carroyage : RGF93 - Lambert93 - Unité : Mètres
Fond cartographique : ©IGN, SCAN25 / Données : ©DREAL Occitanie 2020
Réalisation DREAL Occitanie le : 11/03/2021 Nom du document : 2021-03-10_Atlas_A3.mxd

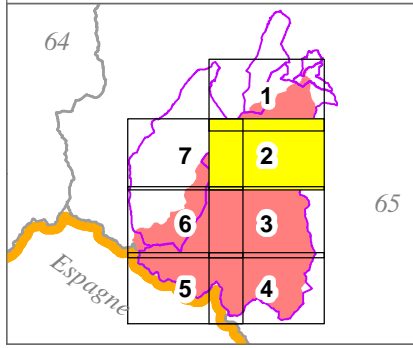
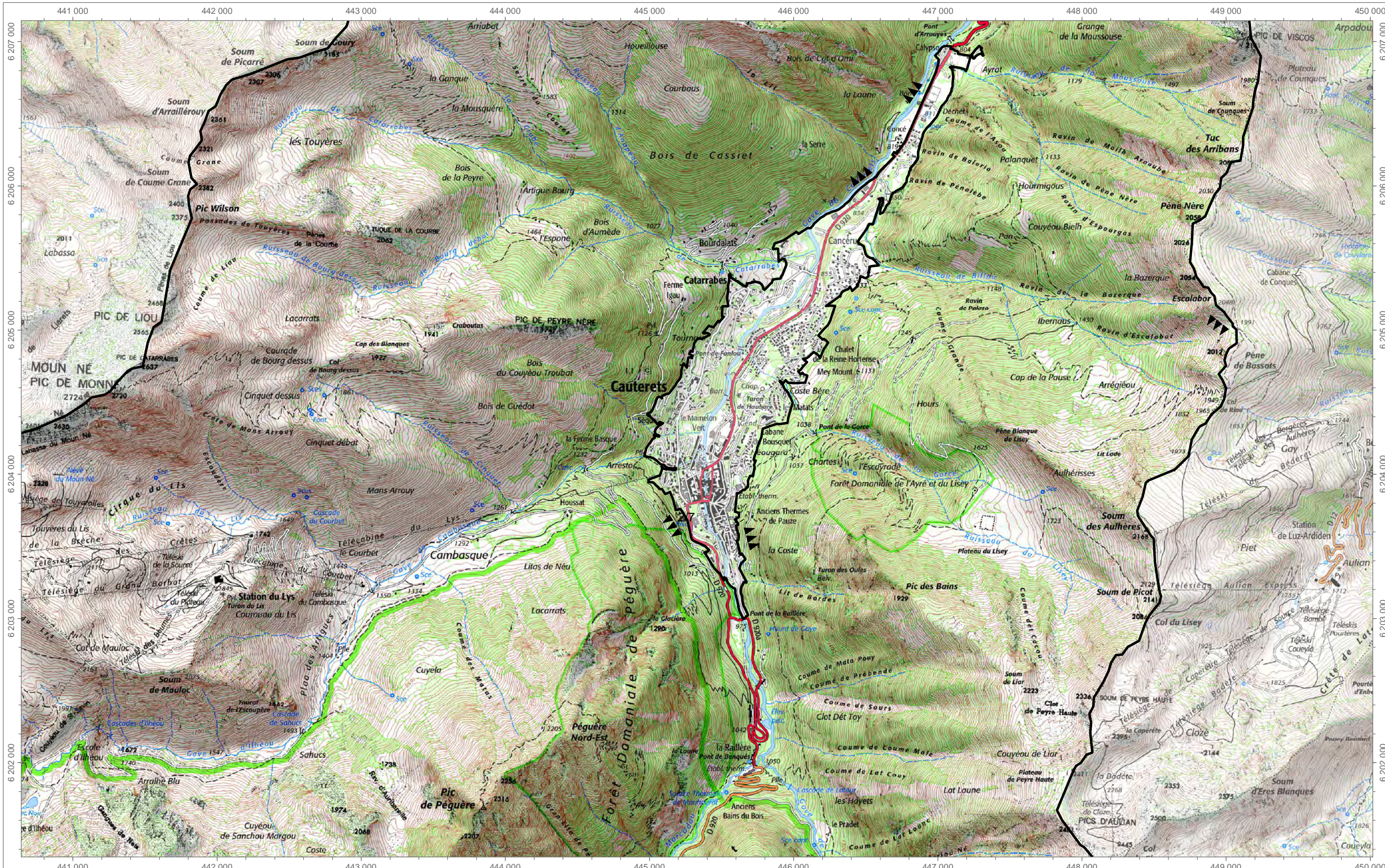
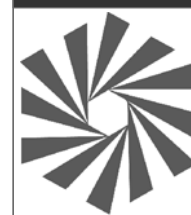

Légende de l'encart

- Pages de l'Atlas
- Page représentée sur la carte
- Communes concernées par le projet
- Projet de site classé du bassin du gave de Cauterets

Légende de la carte

- Limites du projet de site classé
- Triangles orientés vers l'intérieur du site

1 : 25 000^{ème} au format A3

Département des Hautes-Pyrénées
Communes de :
ARCIZANS-AVANT, CAUTERETS, ESTAING, PIERREFITTE-NESTALAS, SOULOM

NB : Adaptation du périmètre du projet sur fond scan25© IGN

Projection : RGF93 - Lambert93 / Carroyage : RGF93 - Lambert93 - Unité : Mètres
Fond cartographique : ©IGN, SCAN25 / Données : ©DREAL Occitanie 2020

Réalisation DREAL Occitanie le : 11/03/2021 Nom du document : 2021-03-10_Atlas_A3.mxd



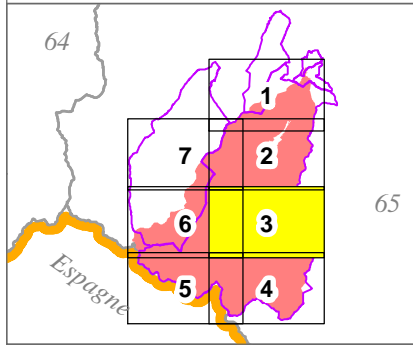
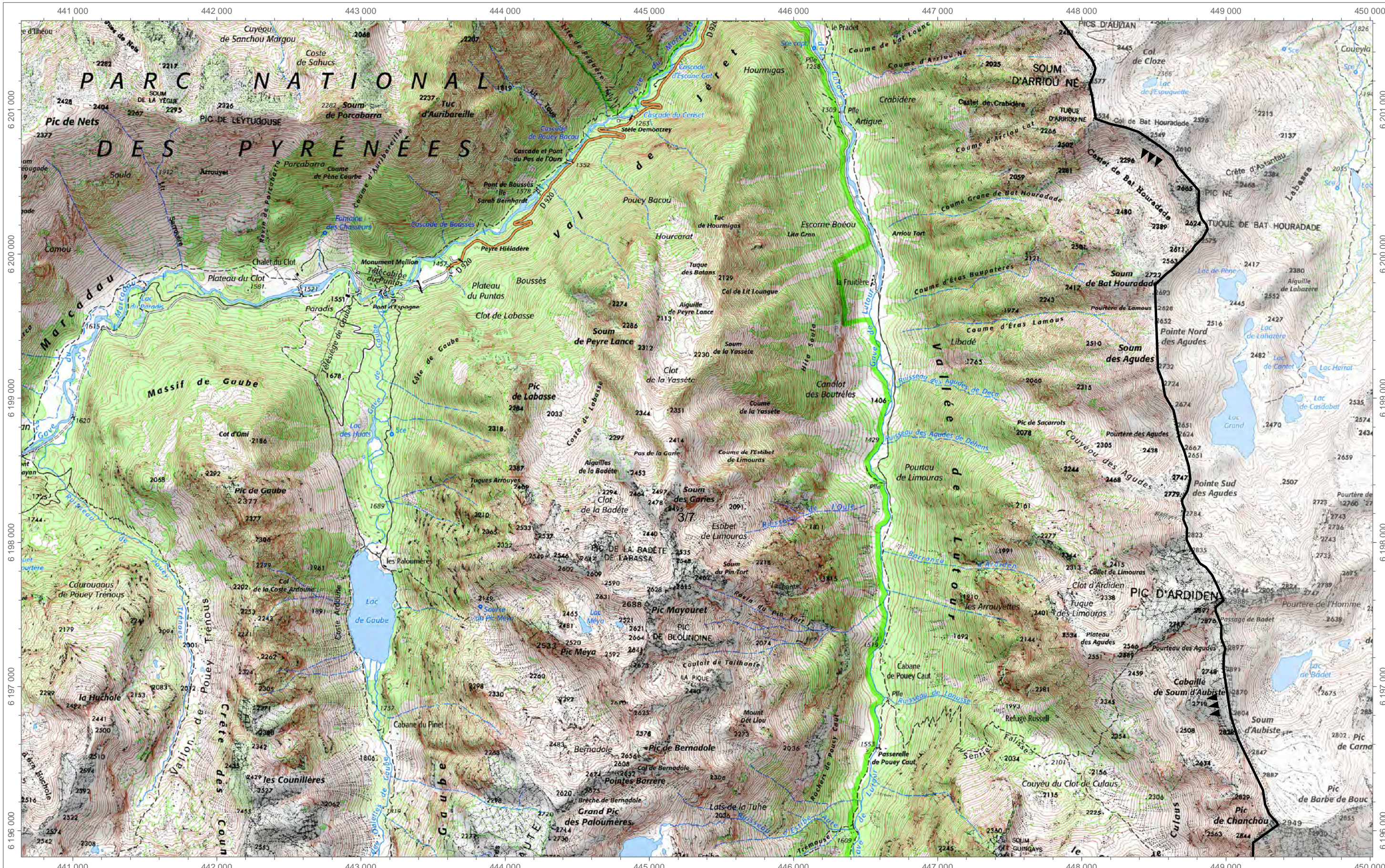

Légende de l'encart

- Pages de l'Atlas
- Page représentée sur la carte
- Communes concernées par le projet
- Projet de site classé du bassin du gave de Caunterets

Légende de la carte

- Limites du projet de site classé
- Triangles orientés vers l'intérieur du site

1 : 25 000^{ème} au format A3

Département des Hautes-Pyrénées
Communes de :
ARCIZANS-AVANT, CAUTERETS, ESTAING, PIERREFITTE-NESTALAS, SOULOM

NB : Adaptation du périmètre du projet sur fond scan25© IGN

Projection : RGF93 - Lambert93 / Carroyage : RGF93 - Lambert93 - Unité : Mètres
Fond cartographique : ©IGN, SCAN25 / Données : ©DREAL Occitanie 2020

Réalisation DREAL Occitanie le : 11/03/2021 Nom du document : 2021-03-10_Atlas_A3.mxd



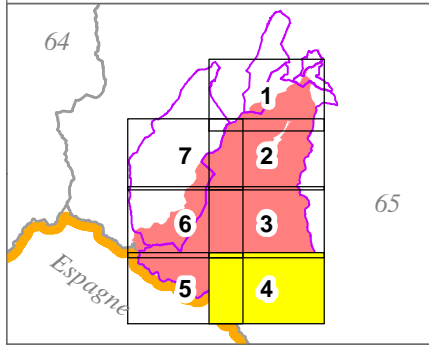
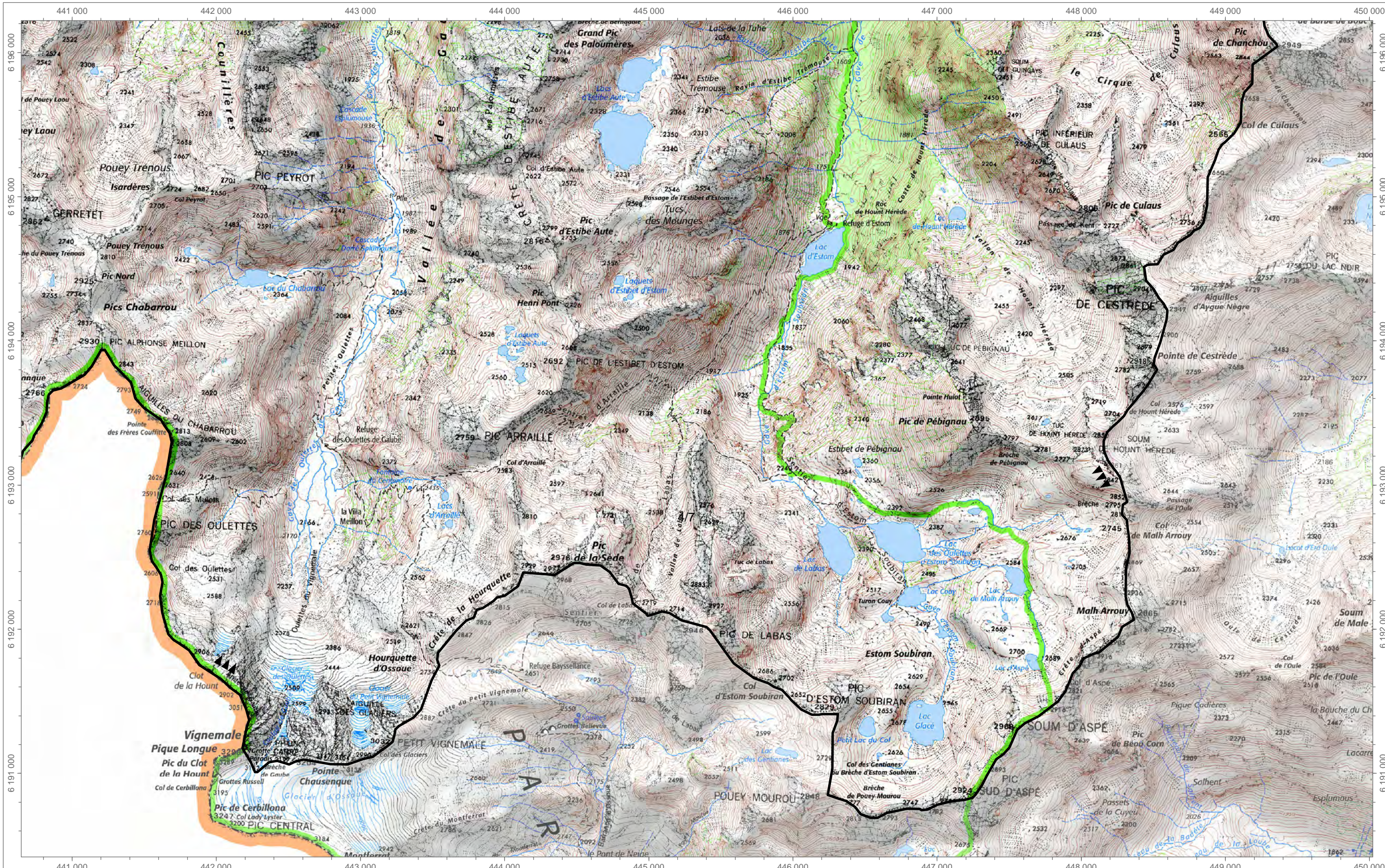
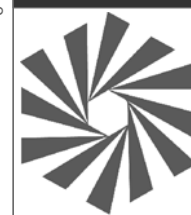

Légende de l'encart

- Pages de l'Atlas
- Page représentée sur la carte
- Communes concernées par le projet
- Projet de site classé du bassin du gave de Cauterets

Légende de la carte

- Limites du projet de site classé
- Triangles orientés vers l'intérieur du site

1 : 25 000^{ème} au format A3

Département des Hautes-Pyrénées
Communes de :
ARCIZANS-AVANT, CAUTERETS, ESTAING, PIERREFITTE-NESTALAS, SOULOM

NB : Adaptation du périmètre du projet sur fond scan25© IGN

Projection : RGF93 - Lambert93 / Carroyage : RGF93 - Lambert93 - Unité : Mètres
Fond cartographique : ©IGN, SCAN25 / Données : ©DREAL Occitanie 2020

Réalisation DREAL Occitanie le : 11/03/2021 Nom du document : 2021-03-10_Atlas_A3.mxd



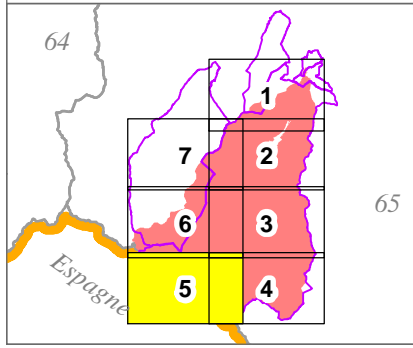
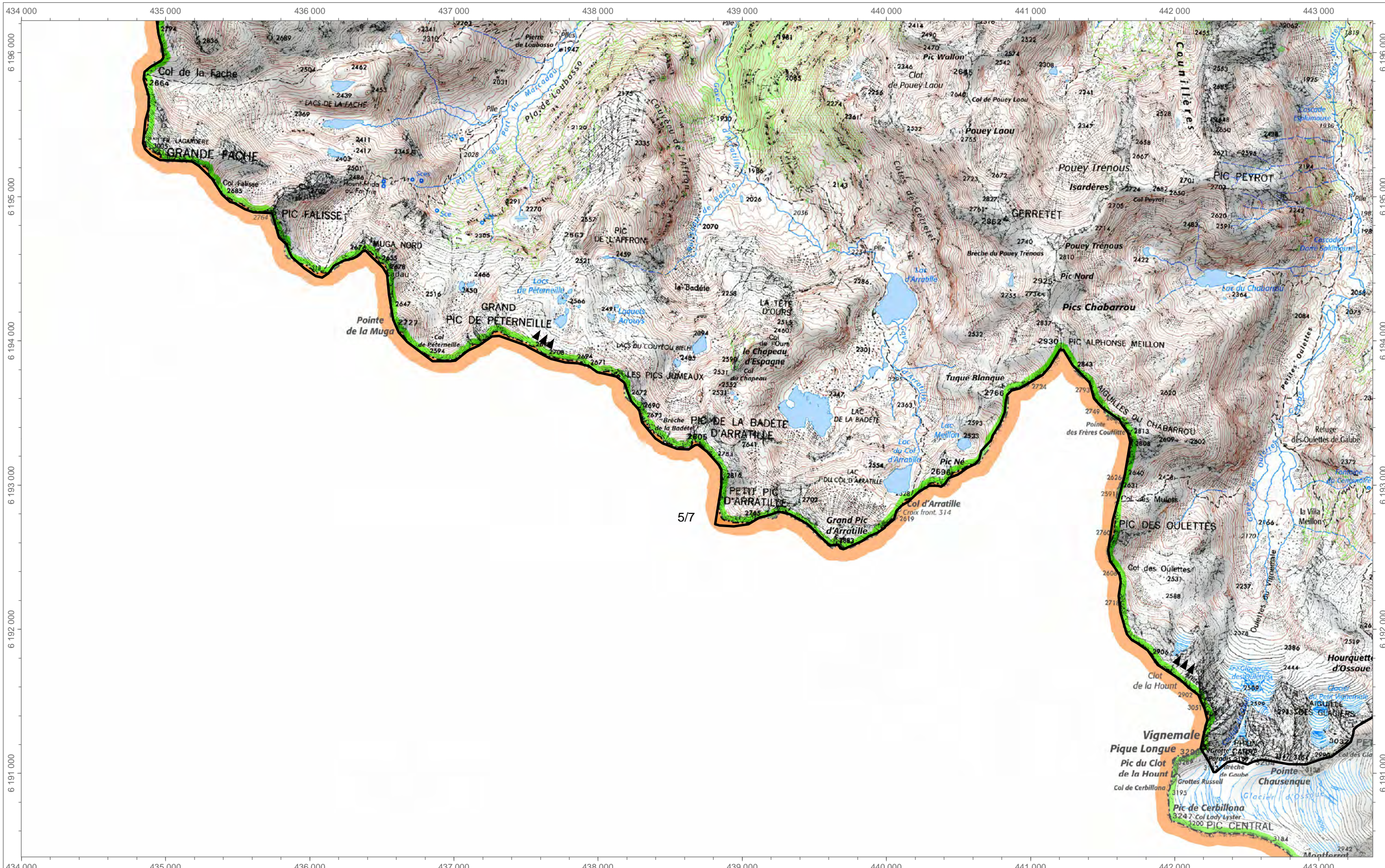
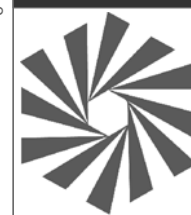

Légende de l'encart

- Pages de l'Atlas
- Page représentée sur la carte
- Communes concernées par le projet
- Projet de site classé du bassin du gave de Cauterets

Légende de la carte

- Limites du projet de site classé
- Triangles orientés vers l'intérieur du site

1 : 25 000^{ème} au format A3

Département des Hautes-Pyrénées
Communes de :
ARCIZANS-AVANT, CAUTERETS, ESTAING, PIERREFITTE-NESTALAS, SOULOM

NB : Adaptation du périmètre du projet sur fond scan25© IGN
Projection : RGF93 - Lambert93 / Carroyage : RGF93 - Lambert93 - Unité : Mètres
Fond cartographique : ©IGN, SCAN25 / Données : ©DREAL Occitanie 2020
Réalisation DREAL Occitanie le : 11/03/2021 Nom du document : 2021-03-10_Atlas_A3.mxd



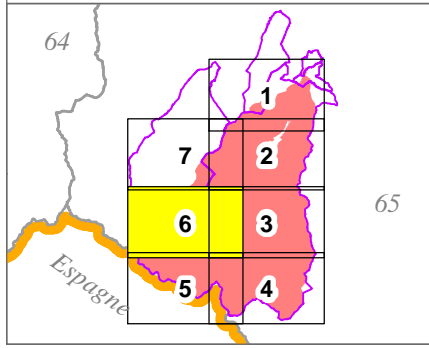
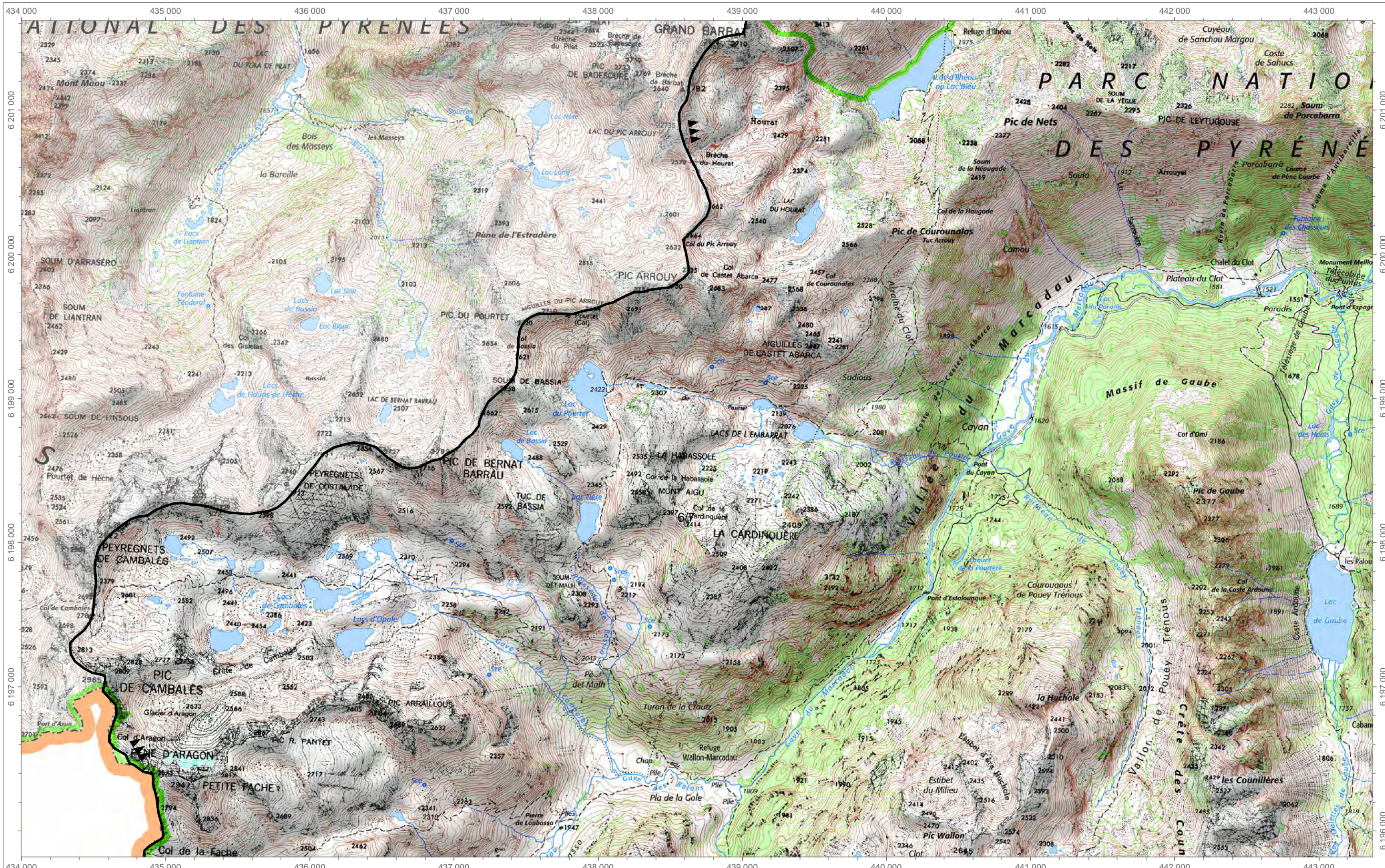
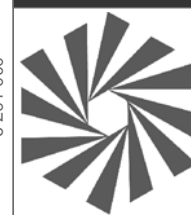

Légende de l'encart

- Pages de l'Atlas
- Page représentée sur la carte
- Communes concernées par le projet
- Projet de site classé du bassin du gave de Cauterets

Légende de la carte

- ▲▲▲ Limites du projet de site classé
Triangles orientés vers l'intérieur du site

1 : 25 000^{ème} au format A3

Département des Hautes-Pyrénées
Communes de :
ARCIZANS-AVANT, CAUTERETS, ESTAING, PIERREFITTE-NESTALAS, SOULOM

NB : Adaptation du périmètre du projet sur fond scan25© IGN

Projection : RGF93 - Lambert93 / Carroyage : RGF93 - Lambert93 - Unité : Mètres
Fond cartographique : ©IGN, SCAN25 / Données : ©DREAL Occitanie 2020

Réalisation DREAL Occitanie le : 11/03/2021 Nom du document : 2021-03-10_Atlas_A3.mxd

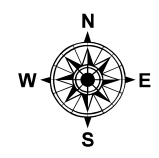

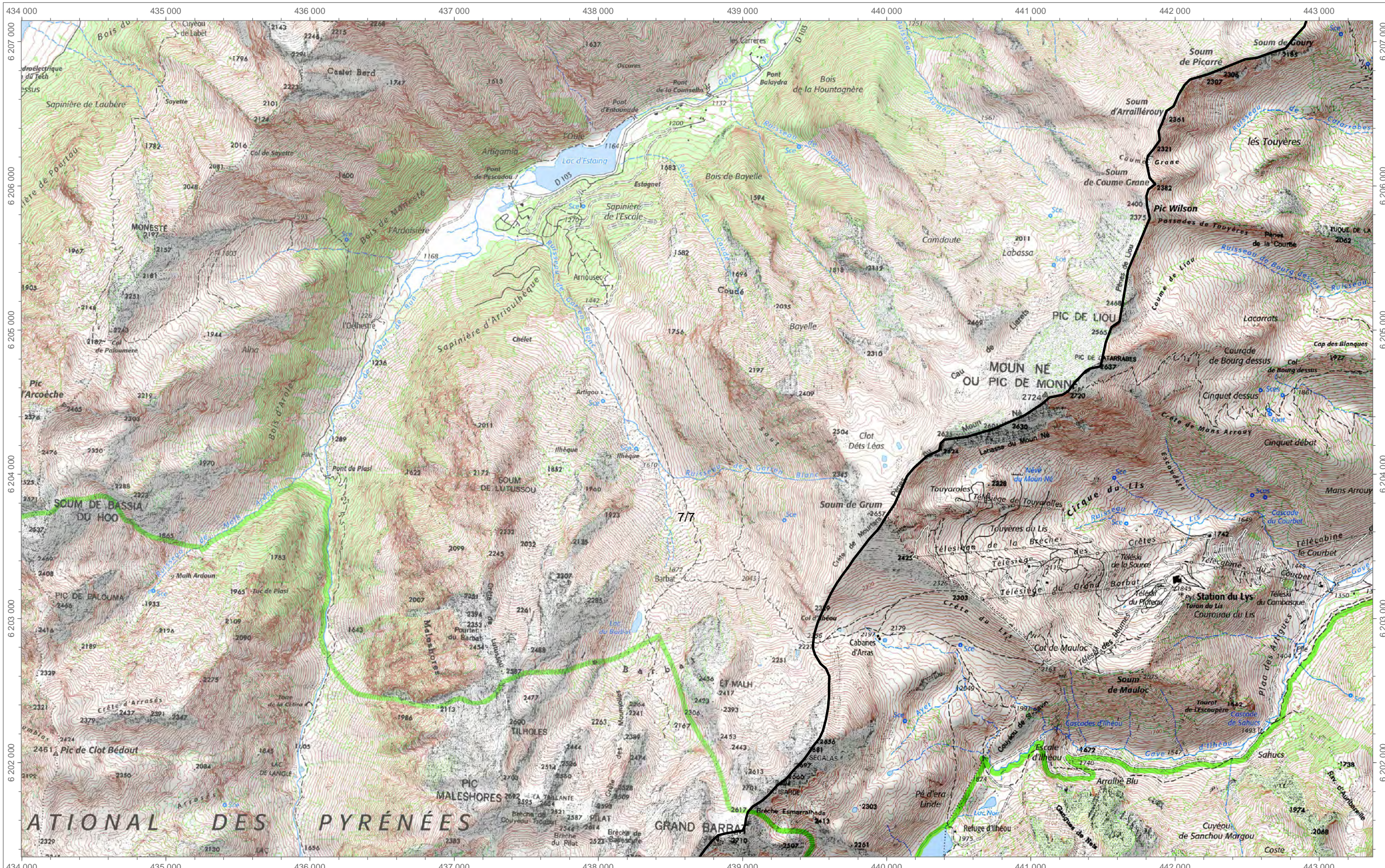

Projet de site classé du bassin du gave de Cauterets
 Au titre du code de l'environnement Livre III/Titre IV/chapitre unique

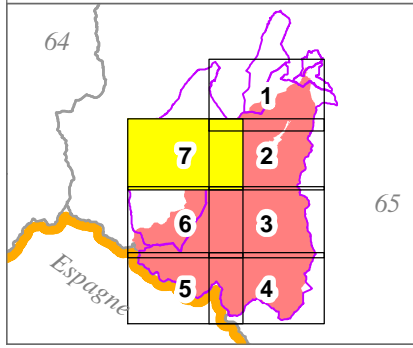

- Légende de l'encart**
- Pages de l'Atlas
 - Page représentée sur la carte
 - Communes concernées par le projet
 - Projet de site classé du bassin du gave de Cauterets

- Légende de la carte**
- Limites du projet de site classé
 Triangles orientés vers l'intérieur du site
- 1 : 25 000^{ème}** au format A3
-

Département des Hautes-Pyrénées
Communes de :
ARCIZANS-AVANT, CAUTERETS, ESTAING, PIERREFITTE-NESTALAS, SOULOM

NB : Adaptation du périmètre du projet sur fond scan25© IGN

Projection : RGF93 - Lambert93 / Carroyage : RGF93 - Lambert93 - Unité : Mètres
 Fond cartographique : ©IGN, SCAN25 / Données : ©DREAL Occitanie 2020

Réalisation DREAL Occitanie le : 11/03/2021 Nom du document : 2021-03-10_Atlas_A3.mxd

