



Commune d'ESQUIEZE –SERE

1 eth Marcadou
65120 ESQUIEZE SERE
Tél 05 62 92 81 72
mairie.esquieze@wanadoo.fr

Monsieur le Préfet
PREFECTURE DES HAUTES PYRENEES
Place Charles de Gaulle CS 61350
65013 TARBES cedex 09

Esquièze-Sère,
Le 10/10/2021

OBJET : consultation et délibération du conseil municipal d'Esquièze-Sère concernant le projet de Plan de Prévention des Risques.
PJ : modifications demandées.

Monsieur le Préfet,

Suite à la réception de votre courrier du 07 septembre et à l'examen du dossier par le conseil municipal lors de la séance du 06 octobre, je souhaite vous faire part des remarques émises.

Ce projet de plan PPR vient réduire de manière considérable les possibilités foncières de notre commune déjà très limitées. Sans remettre en cause l'étude des aléas effectuée nous avons toutefois proposé des aménagements qui n'ont, dans leur grande majorité, pas été retenus. Ces aménagements visaient à préserver quelques terrains pour des résidences principales qui font cruellement défaut dans la vallée ou préserver la valeur de constructions récemment édifiées en toute conformité.

La commune projetant d'établir prochainement un PLU afin de rationaliser la destination du peu de foncier restant nous souhaiterions préalablement à l'enquête publique avoir un dernier échange avec vos services pour examiner plus finement quelques-uns de points particuliers déjà demandés.

Un nouvel examen in-situ permettrait au conseil d'émettre un avis favorable au projet.

En espérant une réponse favorable, je vous prie de recevoir, Monsieur le Préfet, mes respectueuses salutations.

Le Maire,

Patrice AUME



Copie : M le Sous-Préfet d'Argelès-Gazost.

Examen du projet PPER commune d'ESQUIEZE-SERE

Nouvel examen demandé suite avis du conseil municipal du 06 octobre 2021

Passage de la zone rouge à la zone bleu

| N° Parcelle | Propriétaire | Extrait de plan | Couleur |
|-------------|------------------|-------------------|--------------------|
| 397/406/409 | Famille Rivière | Extrait de plan 1 | |
| 1062 | Lepretre/Anclade | Extrait de plan 3 | Maison construite |
| 422/166/167 | Laffont Raymond | Extrait de plan 4 | Partie de parcelle |
| 531 | Theil Alexandre | Extrait de plan 4 | Maison construite |
| 812 | Castagnet/Aranjo | Extrait de plan 6 | Maison construite |
| 570 | Cazassus René | Extrait de plan 6 | Maison construite |

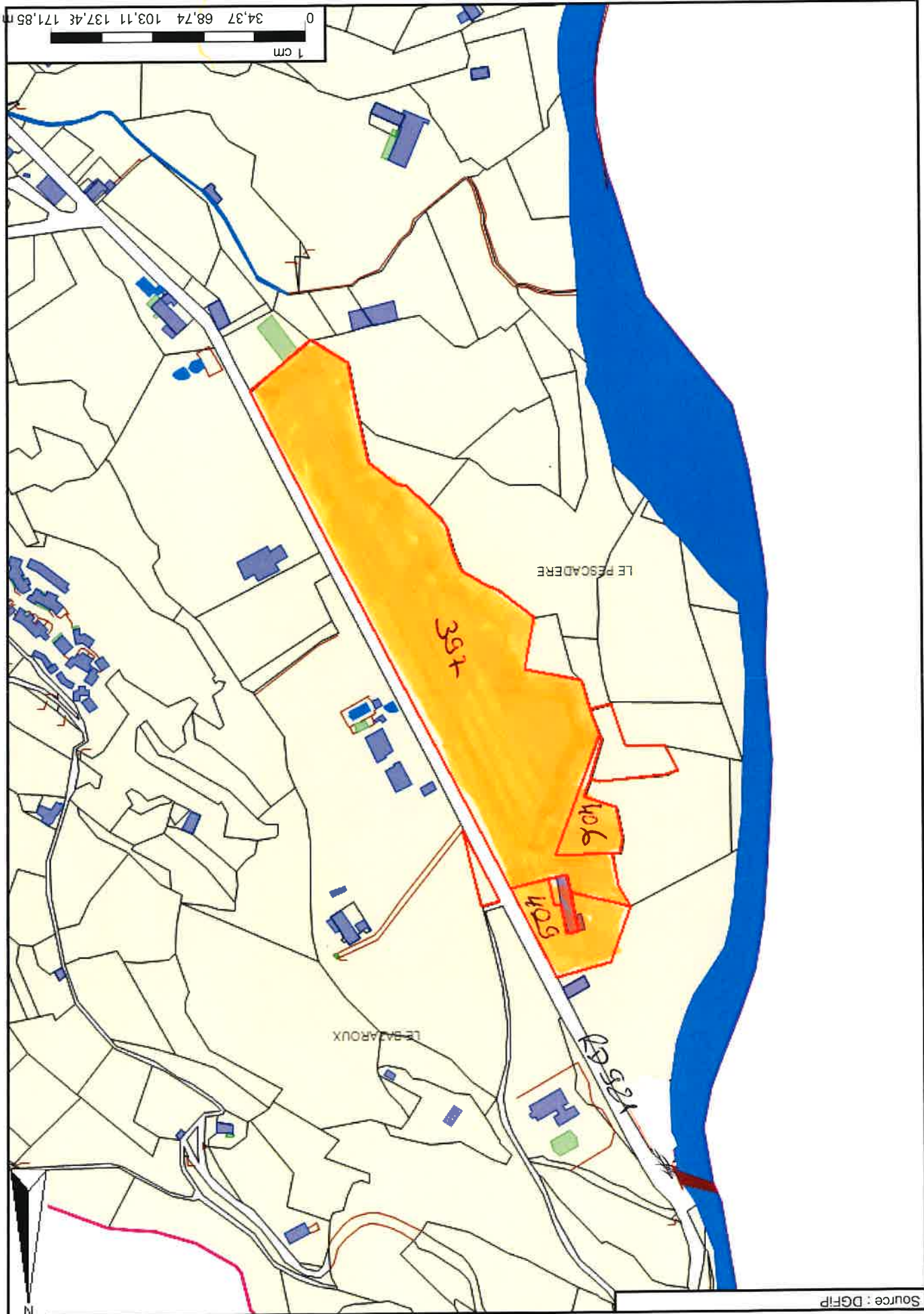

Commune : ESQUIEZE-SERE
Section : A
Parcelle : 0409
Département : 650
Date d'édition : 25/11/2020
Echelle d'édition : 3437
Source : DGFiP

Plan (3)

Commune : ESQUIZE-SERE
Département : 650

Section : B
Parcelle : 1062

Echelle d'édition : 1316
Date d'édition : 25/11/2020

Source : DGFIP

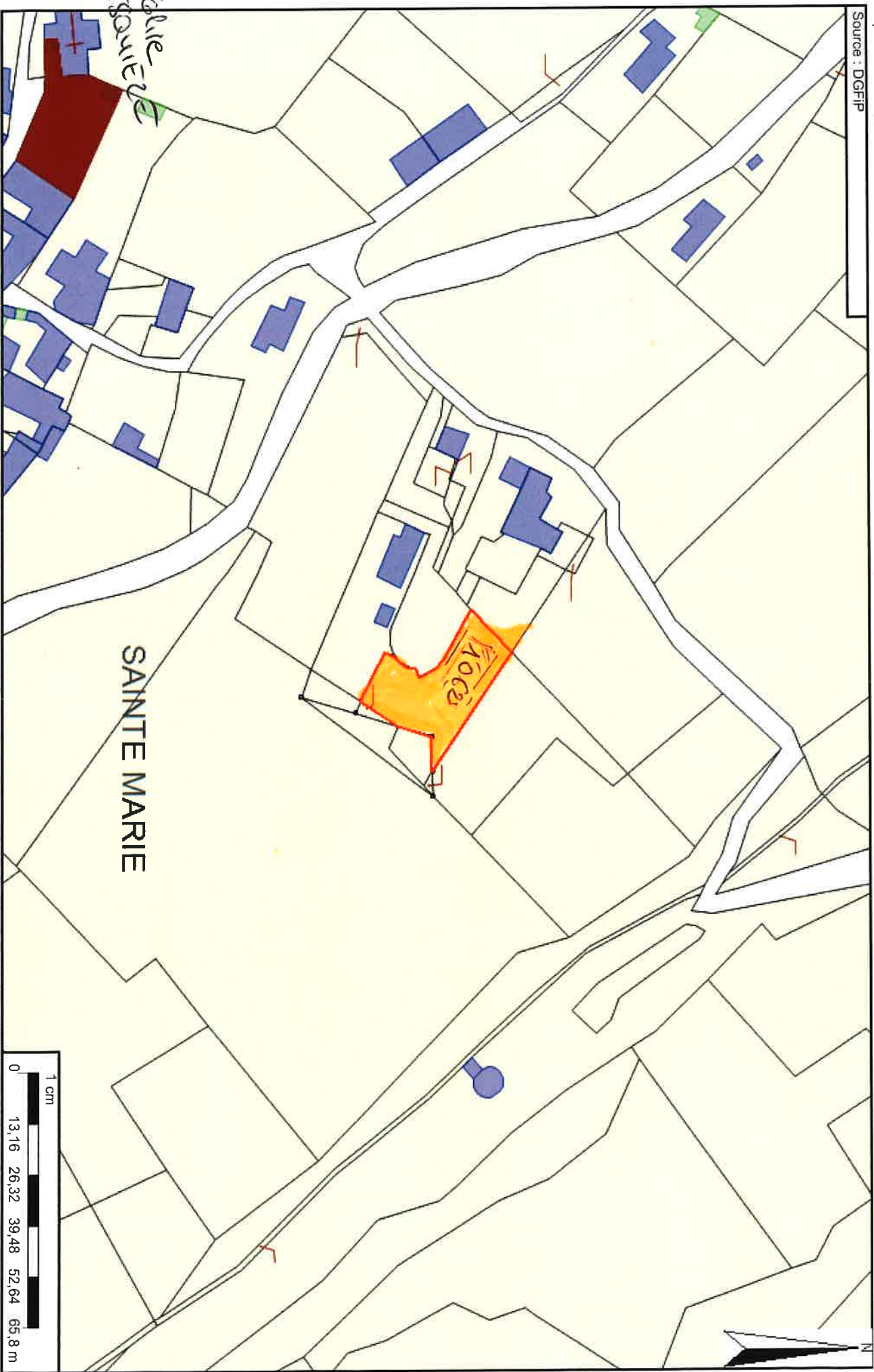

Commune : ESQUIEZE-SERE

Section : A

Echelle d'édition : 1284

Département : 650

Parcelle : 0167

Date d'édition : 26/11/2020

Source : DGFIP

PLAN 4

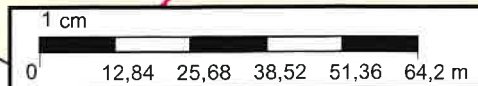
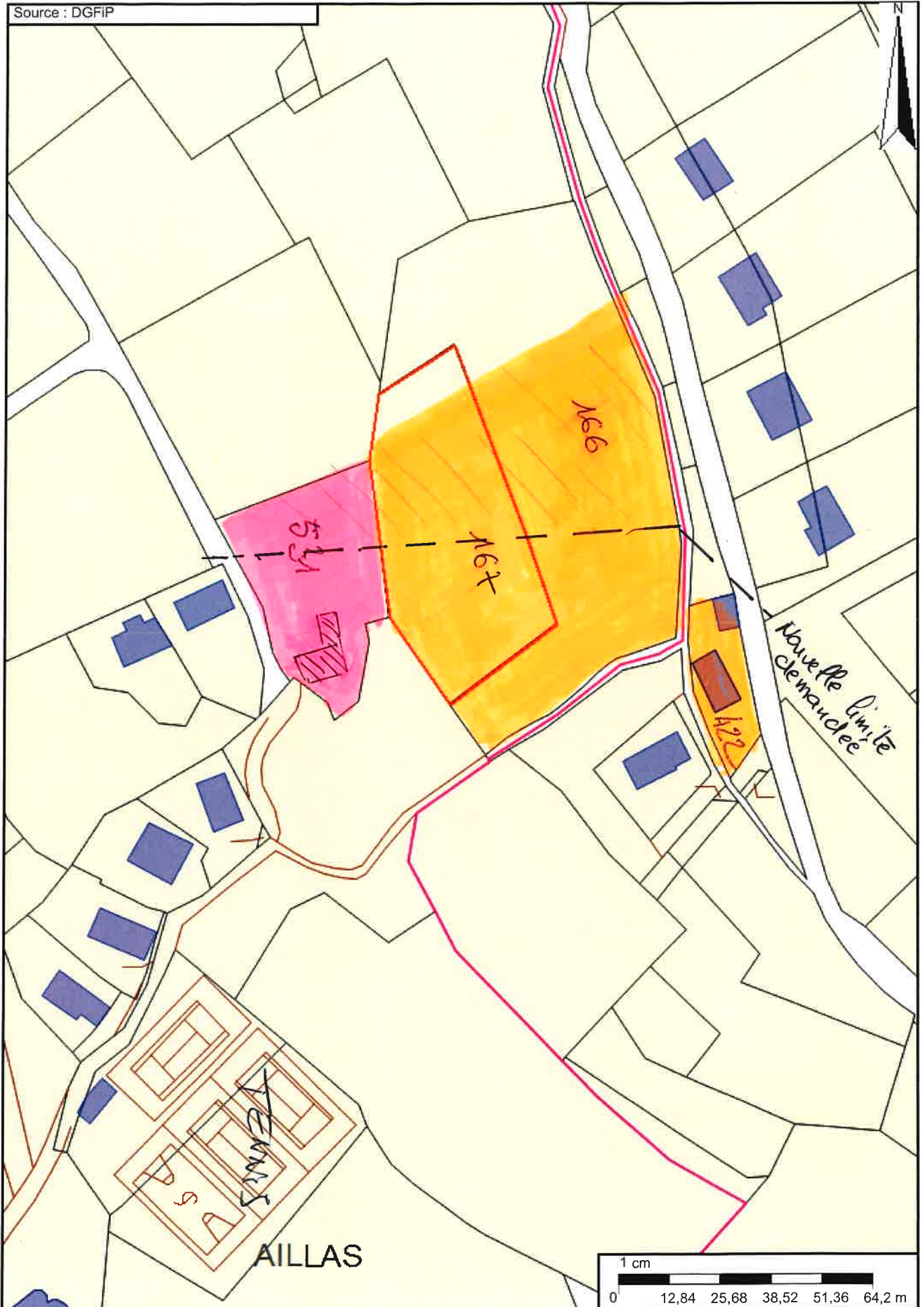

PLAN (6)

Commune : ESQUIEZE-SERE
Département : 650

Section : A
Parcelle : 0812

Echelle d'édition : 837
Date d'édition : 01/12/2020

Source : DGFIP

